



## Je trouve le sens d'adjectifs inconnus

Lis la phrase. Puis entoure les mots qui ont le même sens que le mot en gras.

6

date : .....

« Oh regarde, voilà déjà les premières fraises du jardin ! Elles sont **précoces** cette année ! »

en avance

en retard

tardives

sucrées



7

date : .....

Le temps était **lugubre** : le vent soufflait, de gros nuages gris bouchaient le ciel et une pluie fine et régulière tombait depuis le matin.



sombre

sinistre

magnifique

merveilleux

8

date : .....

Jeanne arriva dans son beau costume d'Arlequin, gai et **bariolé**.

multicolore

terne

très coloré

très sombre

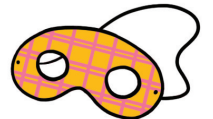

9

date : .....

Karim arriva à l'école mal réveillé, **bougon** et de mauvaise humeur.



grincheux

grognon

gai

joyeux

10

date : .....

Lilou mâchait et remâchait le même morceau de viande depuis deux minutes : vraiment, ce bifteck était trop **coriace** !

tendre

dur

résistant

élastique

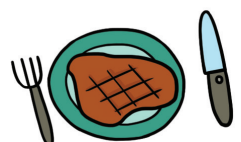

11

date : .....

Pierre me montra comment il arrivait à jouer de la guitare avec ses orteils. Il avait toujours des idées **saugrenues** !

bizarres

étranges

normales

habituelles



12

date : .....

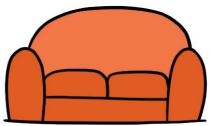

Adèle, toujours **espiègle**, se cacha derrière le canapé pour faire une farce à sa maman.

malicieuse

taquine

sérieuse

sage

13

date : .....

La sorcière était furieuse, elle hurlait, le visage **cramoisi**, qu'elle allait se venger !

rose

rouge foncé

pâle

écarlate



14

date : .....

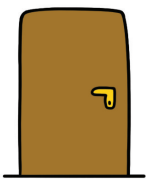

En arrivant chez Jordan, Lucas frappa à la porte mais personne n'ouvrit. Lucas, **désemparé**, se gratta la tête, ne sachant s'il devait attendre ou rentrer chez lui.

ravi

embarrassé

bien embêté

sûr de lui

15

date : .....

D'un geste **preste**, le magicien fit sortir un lapin de son chapeau.

agile

lent

adroit

lourd

maladroit

